

แบบโครงการปรับปรุงถนนแอสฟัลต์ติกส์คอนกรีต โดยทำการโอเวอร์เลย์ทับถนนเดิม ถนนสายหนามแดง หมู่ 4

โครงการปรับปรุงถนนแอสฟัลต์ติกส์สายหนามแดง หมู่ที่ 4 ต.ท่าม่วง อ.ท่าม่วง จ.กาญจนบุรี

ปริมาณงาน

1. ทำการโอเวอร์เลย์ทับผิวจราจรเดิม ช่วงที่ 1 โดยแอสฟัลต์ติกส์ คอนกรีต กว้าง 5.00 เมตร ยาว 552.00 เมตร หนา 0.05 เมตร และ ทำการโอเวอร์เลย์ทับผิวจราจรเดิม ช่วงที่ 2 โดยแอสฟัลต์ติกส์ คอนกรีต กว้าง 7.50 เมตร ยาว 30.00 เมตร หนา 0.05 เมตร หรือพื้นที่รวมไม่น้อยกว่า 2,985 ตารางเมตร ตามแบบ องค์การบริหารส่วนตำบลท่าม่วง กำหนด
2. งานเสริมจราจรสีเทอรูมเพลาสติก ไม่น้อยกว่า 134.32 ตารางเมตร ตามแบบ องค์การบริหารส่วนตำบลท่าม่วง กำหนด
3. ติดตั้งป้ายโครงการจำนวน 1 ป้าย

กองช่าง องค์การบริหารส่วนตำบลท่าม่วง



● แบบ อ.บ.ต. ท่าม่วง
◆ ถนนแอสฟัลต์ติกส์คอนกรีต

หมายเลข

สำรวจ/เขียน

ออกแบบ ผู้ชำนาญการกองช่าง

นายสมประสงค์ วงศ์โรจน์

เห็นชอบ บัณฑิตการบริหารส่วนตำบล

นายภัทรชาติ สยตอด

อนุมัติ นายกองค์การบริหารส่วนตำบล

นายอรรถ ชาญชัย (นายอรรถ ชาญชัย)
นายกองค์การบริหารส่วนตำบลท่าม่วง

วัน เดือน ปี

แบบเลขที่

อ.เมืองกาญจนบุรี

ถนนแดงสู่อู่ ทางหลวง 323

อ.บ.ต. ท่าม่วง

จุดเริ่มต้นโครงการ
กม.0+000 N 1545415
E 567654



แบบแก้ไขจุดพิกัดการก่อสร้าง

แผนที่ส่งขอโครงการปรับปรุงถนนหนทางแดง หมู่ 4 ต.ท่าม่วง

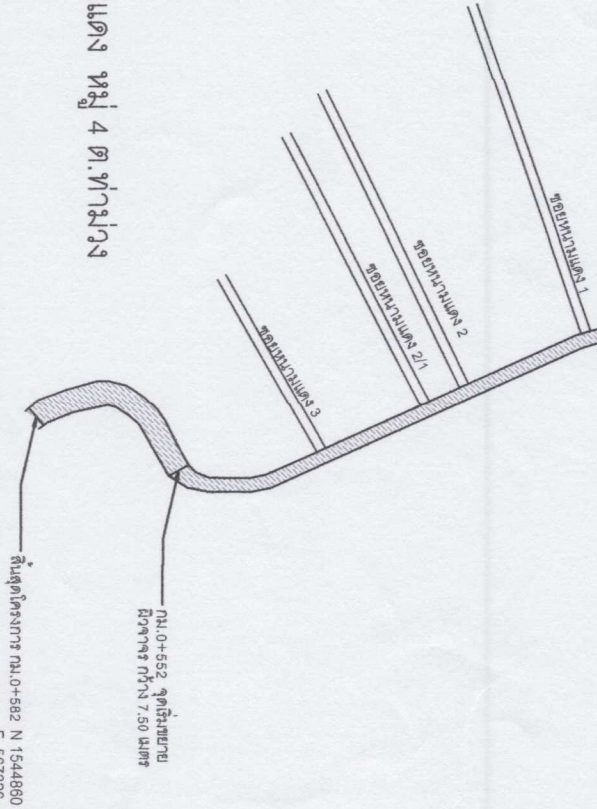

แบบบ อ.บ.ต. ท่าม่วง

ถนนแดงที่พิกัดขอแก้ไข

นายเขต

ออกแบบ ผู้ชำนาญการก่อสร้าง

นายสมประสงค์ วงศ์โรจน์

เห็นชอบ ปลัดองค์การบริหารส่วนตำบล

นายภัทรวิฑูรย์ สายดีจาด

อนุมัติ นายกองค์การบริหารส่วนตำบล

นายชวรงค์ กาญจนอินทร์

วัน เดือน ปี

แบบตราที่

แบบตราที่



รายการประกอบแบบการก่อสร้าง

บททั่วไป]

1. การก่อสร้างตามสัญญาต้องให้เป็นไปตามแบบแปลนและรายการประกอบแบบท้ายสัญญาการก่อสร้าง
2. ผู้รับจ้างรับรองว่าได้ตรวจดูแบบและรายละเอียดต่างๆ ที่กล่าวในข้อ 1 โดยถี่ถ้วนและเข้าใจโดยแจ่มแจ้งทุกอย่างแล้ว
3. ในขณะที่ยังปฏิบัติงานก่อสร้าง ปรากฏว่าแบบผังหรือรายละเอียดที่กล่าวในข้อ 1 ส่วนใดส่วนหนึ่งขาดเคลื่อนบกพร่อง ผู้รับจ้างสัญญาว่าจะทำการแก้ไขและดำเนินการก่อสร้าง ตามค่าและราคาของผู้จ้างทันที ในเมื่อการแก้ไขนั้นไม่เกิดเทียบไปจากราชการสำคัญในแผนผัง แต่เป็นผลที่จำเป็นต้องกระทำเพื่อให้งานก่อสร้างสำเร็จไปโดยเรียบร้อย ผู้รับจ้างยอมรับทำงานนี้ๆ ให้เสร็จเรียบร้อย โดยไม่คิดค่าสินจ้างนอกเหนือจากที่ได้ตกลงกันไว้
4. ถ้าหากมีความจำเป็นต้องการเปลี่ยนแปลงใดๆ ซึ่งผู้รับจ้างสัญญาว่าจะแก้ไขผู้รับจ้างจะเป็นผู้จัดทำ และเป็นผู้รับผิดชอบทุกสิ่งทุกอย่าง ตลอดจนการเข้ารักษาและจุดดงใหม่ไปนอกตกลงเงิน
5. ผู้รับจ้างเป็นผู้รับผิดชอบต่อความเสียหายใดๆ อันเกิดแก่อาคารที่อยู่ใกล้เคียง หรือบุคคลภายนอกเนื่องจากการกระทำใดๆ ในงานนี้
6. ผู้รับจ้างเป็นผู้รับผิดชอบในการทำรั้วป้องกันอันตราย การจุดใหม่ และการแก้ไขจุดสถานที่ทำงานทุกสิ่งทุกอย่าง และในการดำเนินงานต้องจ้างตำรวจที่ปรึกษาผู้รับจ้างมีหน้าที่ที่จะจัดจ้าง และจ่ายเงินค่าจ้างทั้งสิ้น
7. ในการก่อสร้างให้ทำงานติดต่อกันเป็นช่วงๆ ตลอด ห้ามทำการก่อสร้างเป็นช่วงๆ นอกจากกรณีจำเป็น และได้รับอนุมัติจากผู้ควบคุมงานเป็นลายลักษณ์อักษร
8. ผู้รับจ้างต้องให้การจราจรผ่านไปมาได้โดยสะดวกตั้งแต่เริ่มก่อสร้าง จนกระทั่งงานเสร็จสมบูรณ์ และผู้รับจ้างจะต้องทำและติดตั้งป้ายจราจร เครื่องหมายแผ่นกั้นและสิ่งระบอบอื่นๆ ตามแบบของกรมการขนส่งทางบก เพื่อความปลอดภัยแก่การจราจรตั้งแต่เริ่มทำงานจนกระทั่งงานแล้วเสร็จสมบูรณ์
9. ในขณะก่อสร้าง ถ้าเกิดความเสียหายกับยานพาหนะ บุคคลที่ผู้จ้างทาง 'พอประปา' สายเบิ้ล, โทรทัศน์, วิทยุ, และอื่นๆ ใต้ดิน ทางผู้รับจ้างต้องรับผิดชอบเองทั้งสิ้น

หมายเหตุ - ก่อนเข้าดำเนินการก่อสร้าง ผู้รับจ้างจะต้องแจ้งเข้าดำเนินการโดยผ่านช่างผู้ควบคุมงานทราบก่อน

แบบ อ.บ.ต. ฟ้าสว่าง	
กรมส่งเสริมการเกษตร	
นายเบญจ	
ตำแหน่ง/เดือน	
ออกแบบ	ผู้อำนวยการกองช่าง
	นายสมประสงค์ วิชาใจ
เห็นชอบ	ปลัดองค์การบริหารส่วนตำบล
อนุมัติ	นายกัณฑ์อรุณ สายสะอาด
(นายเบญจ วิชาใจ)	
นายกองค์การบริหารส่วนตำบล	
วัน เดือน ปี	แผ่นที่
แบบเลขที่	

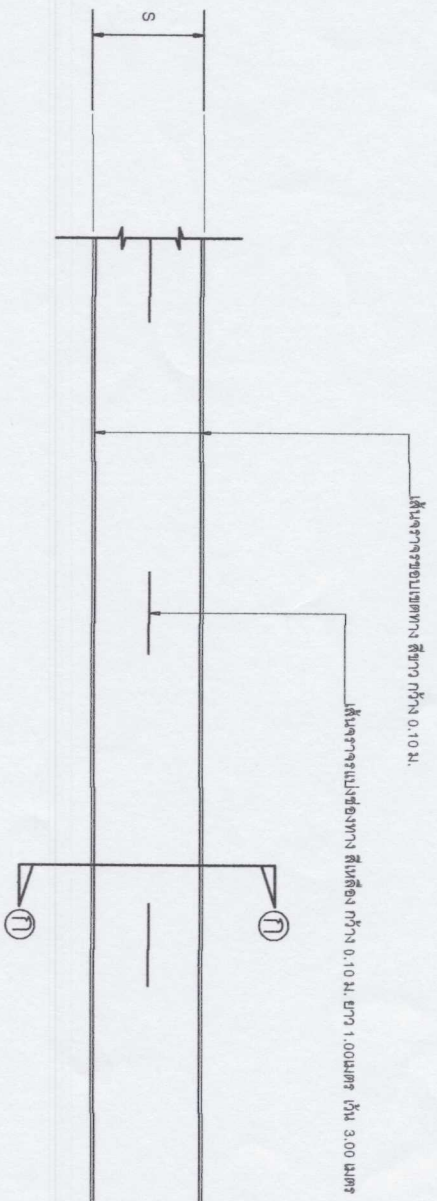

แสดงแปลนแอสฟัลท์ติกคอนกรีต 1 : 200



▶ แผนภูมิ อ.บ.ต. ทางวิ่ง

▶ ถนนแอสฟัลท์ติกคอนกรีต

หมายเลข

ออกแบบ ผู้ควบคุม/รองช่าง

นายสมประสงค์ วงศ์เจริญ

เห็นชอบ น.ค.องค์การบริหารส่วนตำบล

นายภัทรภทร สุขยงคต

อนุมัติ นายกองศักดิ์บริหารส่วนตำบล

(นายกองศักดิ์บริหารส่วนตำบล)

วัน เดือน ปี

วันที่

แบบเลขที่

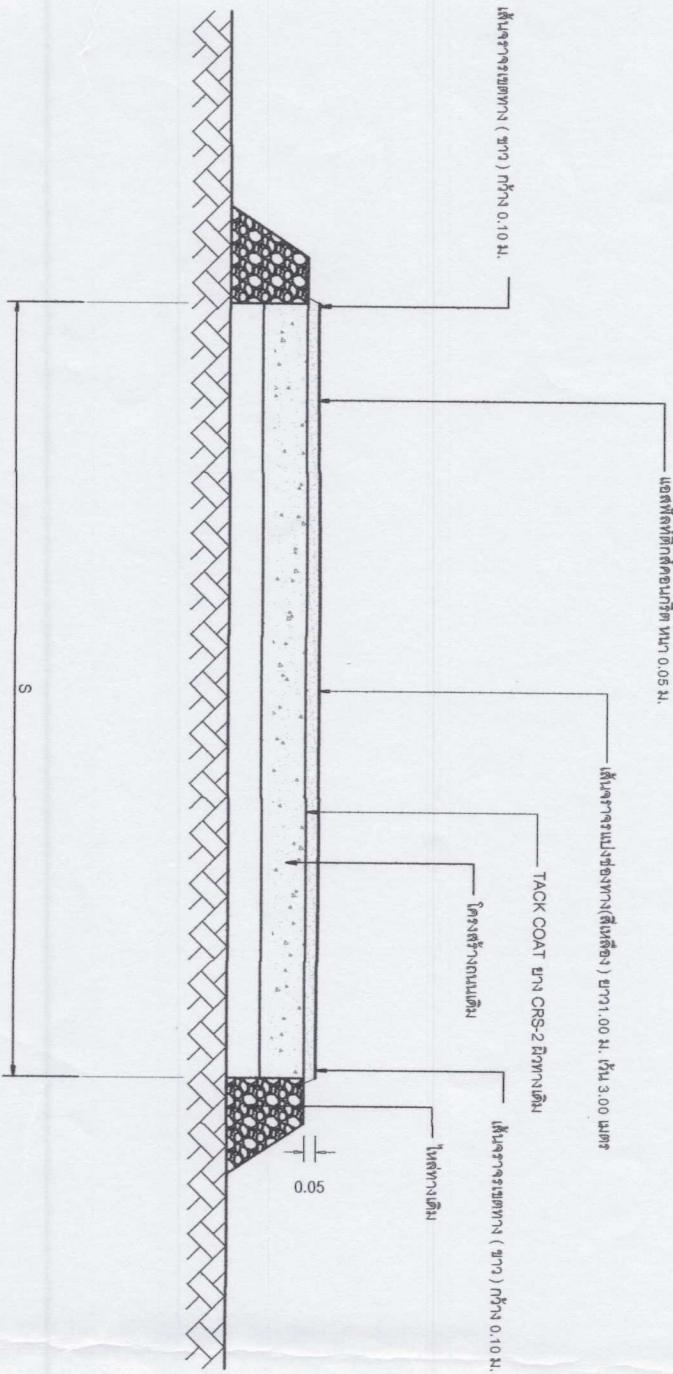

แสดงรูปตัดแนว A - A 1 : 25



- แบบ อ.บ.ต. ทางวิ่ง
- ◆ รูปตัดปรับปรุงถนนแอสฟัลติกคอนกรีต

นายเขต

สำรวจ/เขียนแบบ

ออกแบบ ผู้ออกแบบการก่อสร้าง

นายสมประสงค์ วงศ์ใจนั้

เป็นชอบ ปรีดี อ.บ.ต.

นายภัทรฤทธ สาสิตถาด

อนุมัติ นายกองดีการบริหารส่วนตำบล

(นาย) ศาสตราจารย์ ดร. ปรีดี อ.บ.ต.
นายกเทศมนตรีตำบลบ้านไร่

วัน เดือน ปี

วันที่

แบบตัดที่



แบบแปลน 1 : 20

2.40

โครงการก่อสร้างของสำนักงานที่ดินจังหวัด...

ชื่อโครงการ _____
 วัตถุประสงค์ _____
 งบประมาณ _____ บาท (_____)
 รับผิดชอบงาน _____
 รับผิดชอบงาน _____
 รับผิดชอบงาน _____
 รับผิดชอบงาน _____
 รับผิดชอบงาน _____
 รับผิดชอบงาน _____
 รับผิดชอบงาน _____
 รับผิดชอบงาน _____
 รับผิดชอบงาน _____

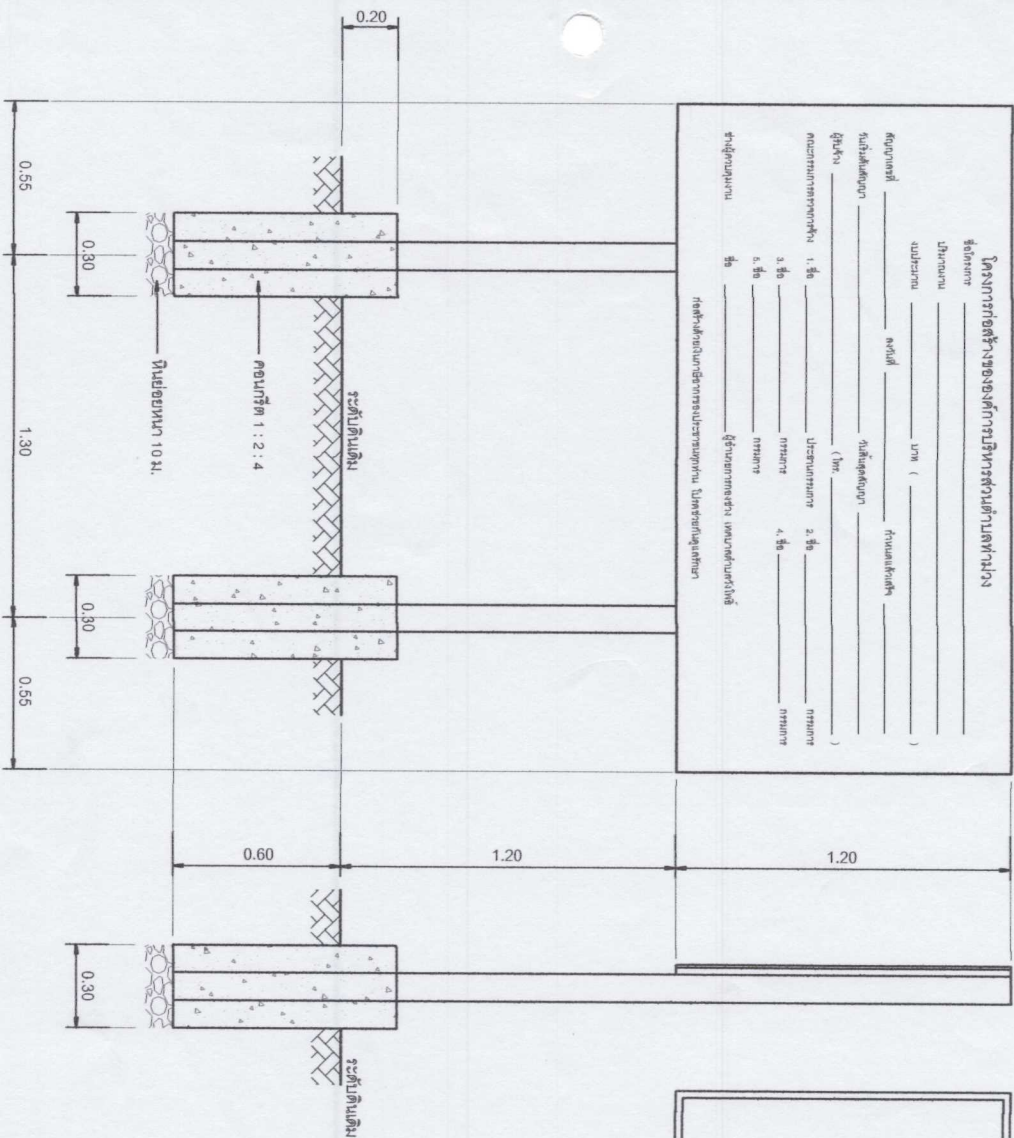

รูปด้านหน้า 1 : 20

รูปด้านข้าง 1 : 20

เหล็ก 1 x 1 x 1" เชื่อมยึดแบบเหล็ก

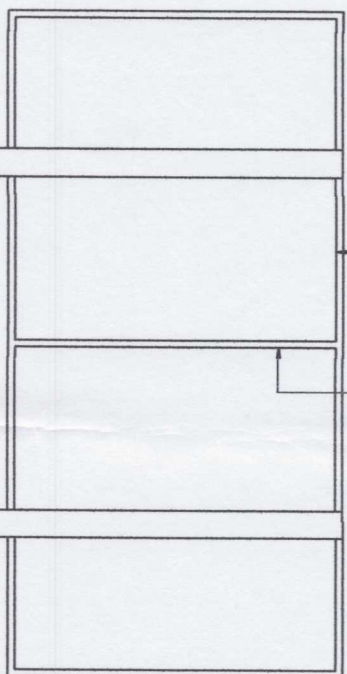

รูปด้านหลัง 1 : 20

รายการประกอบแบบ

1. เสา, ที่นั่งป้ายทาสีสีออกฟ้า 2 ด้าน ใช้สีน้ำมัน
2. สีทาสีสีออกฟ้า
3. ขนาดตั้งผนังสีออกฟ้าตามความเหมาะสมคือความสูงตามแบบที่กำหนด
4. พื้นเหล็กขนาด กว้าง 1.20 ม. ยาว 2.40 ม.

หมายเหตุ

- จุดก่อสร้างกำหนดตามความเหมาะสมในแบบแสดงรายการของงานได้ชัดเจน
- กอนบาสีจริงให้ทาสีใหม่ก่อน 2 ครั้ง



แบบ ๑.๒.๓. ทางวง

รายละเอียดเพิ่มเติม

หมายเหตุ

สำรวจ/เขียนแบบ

ออกแบบ ผู้ออกแบบก่อสร้าง

นายประจักษ์ วจนโรจน์

นายทองคำกรบริหารส่วนตำบล

นายสุวิทย์ สอนเสียด

นายทองคำกรบริหารส่วนตำบล

นายทองคำกรบริหารส่วนตำบล

วันที่ เดือน ปี

แบบเลขที่