

แบบโครงการปรับปรุงถนนแอสฟัลต์ติกส์คอนกรีต โดยทำการไถเวอร์เลย์ทับถนนเดิม ถนนสายเรียบริมน้ำ หมู่ 1

โครงการปรับปรุงถนนแอสฟัลต์ติกส์เรียบริมน้ำหมู่ที่ 1 ต.ท่าม่วง อ.ท่าม่วง จ.กาญจนบุรี

ปริมาณงาน

1. ทำการไถเวอร์เลย์ทับผิวจราจรเดิม ช่วงที่ 1 โดยแอสฟัลต์ติกส์ คอนกรีต กว้าง 6.00 เมตร ยาว 165.00 เมตร หนา 0.05 เมตร และ ทำการไถเวอร์เลย์ทับผิวจราจรเดิม ช่วงที่ 2 โดยแอสฟัลต์ติกส์ คอนกรีต กว้าง 6.00 เมตร ยาว 218.00 เมตร หนา 0.05 เมตร หรือพื้นที่รวมไม่น้อยกว่า 2,298 ตารางเมตร ตามแบบ องค์การบริหารส่วนตำบลท่าม่วง กำหนด
2. งานในชั้นจราจรสีเทอโรโพลีตาสติกส์ ไม่น้อยกว่า 85.90 ตารางเมตร ตามแบบ องค์การบริหารส่วนตำบลท่าม่วง กำหนด
3. ติดตั้งป้ายโครงการจำนวน 1 ป้าย

กองช่าง องค์การบริหารส่วนตำบลท่าม่วง



| |
|----------------------------------|
| ● แบบ อ.บ.ต. ท่าม่วง |
| ◆ ถนนแอสฟัลต์ติกส์คอนกรีต |
| หมายเหตุ |
| สำรวจ/เขียน |
| ออกแบบ |
| ผู้ดำเนินการก่อสร้าง |
| นายสมประสงค์ คุ้มคำใจ |
| เห็นชอบ |
| ปลัดองค์การบริหารส่วนตำบล |
| นายภัทรธำ อธิสอาด |
| อนุมัติ |
| นายกองค์การบริหารส่วนตำบล |
| (นายพรต กัญจนเอี่ยม) |
| นายกองค์การบริหารส่วนตำบลท่าม่วง |
| วัน เดือน ปี |
| แบบเลขที่ |

แผนที่สังเขปโครงการปรับปรุงถนนสายหลักเรียบริมน้ำ หมู่ที่ 1 ต.ท่าม่วง

แบบแก้ไขพิภพจุดก่อสร้างใหม่

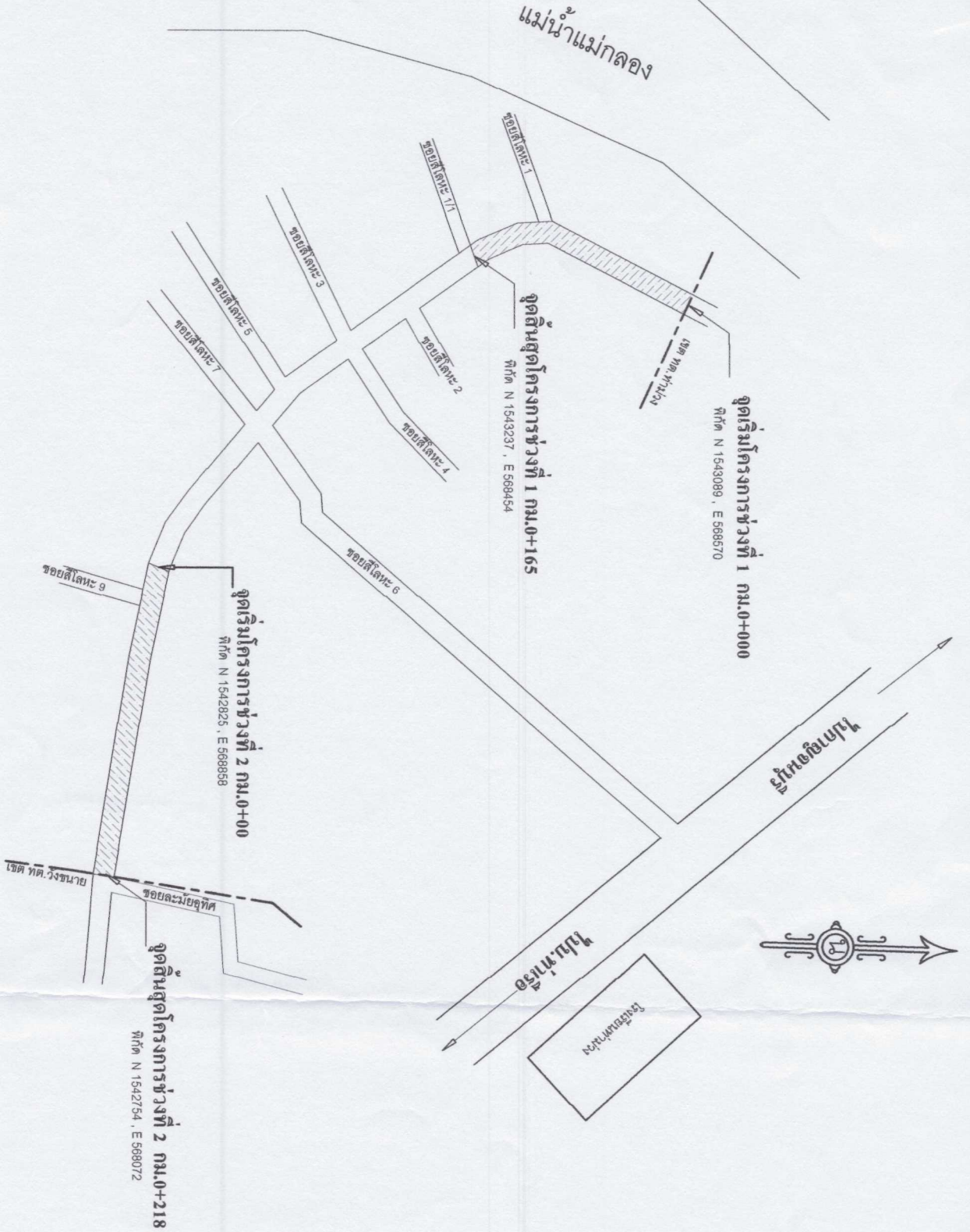

แบบ อ.บ.ต. ท่าม่วง

ปรับปรุงถนนเอทีทีสาคอนกรีต

นายเขต

ตำแหน่ง/เขียน

ออกแบบ ผู้อำนวยการโครงการ

นายสมประสงค์ วงศ์โรจน์

นายชอม ปลัดองค์การบริหารส่วนตำบล

นายภัทรธาดา สยตชาต

อนุมัติ นายกองค์การบริหารส่วนตำบล

นายชวรงค์ กฤษณะสิงห์ (นายชวรงค์ กฤษณะสิงห์)

นายองค์การบริหารส่วนตำบลท่าม่วง

วัน เดือน ปี วันที่

แบบเลขที่

แบบเลขที่



รายการประกอบแบบการก่อสร้าง

บททั่วไป

1. การก่อสร้างตามสัญญาต้องให้เป็นไปตามแบบแปลนและรายการประกอบแบบที่ขออนุญาตก่อสร้าง
 2. ผู้รับจ้างรับรองว่าได้ตรวจสอบและรายละเอียดต่างๆ ที่กล่าวในข้อ 1 โดยมีผู้รับผิดชอบและแจกแจงอย่างละเอียด
 3. ในกรณีที่ผู้รับจ้างก่อสร้างหรือผู้รับจ้างที่ปรึกษาหรือสถาปนิกที่ปรึกษาในข้อ 1 ส่วนใดส่วนหนึ่งขาดหรือถอนไปหรือไม่ ผู้รับจ้างจะรับผิดชอบการแก้ไขและดำเนินการก่อสร้างตามคำแนะนำของผู้รับจ้างที่ปรึกษาในข้อ 1 ในเมื่อการแก้ไขนั้นไม่ผิดเงื่อนไขจากข้อกำหนดที่ขออนุญาตก่อสร้าง และผู้รับจ้างต้องรับผิดชอบค่าใช้จ่ายที่เกิดขึ้น โดยผู้รับจ้างจะรับผิดชอบค่าใช้จ่ายที่เกิดขึ้นนี้ ให้เสร็จเรียบร้อย โดยไม่คิดค่าสินจ้างนอกเหนือจากที่ได้ตกลงใช้
 4. ถ้าหากมีความจำเป็นที่ต้องทำการก่อสร้าง หรือจัดหาอุปกรณ์ที่เกี่ยวข้องกับงานนี้ ผู้รับจ้างสัญญาว่าจะเป็นผู้จัดทำและเป็นผู้รับผิดชอบทุกสิ่งทุกอย่าง ตลอดจนการเผื่อรักษาและจุดดัดแปลงใหม่ในเวลากลางคืน
 5. ผู้รับจ้างเป็นผู้รับผิดชอบต่อความเสียหายใดๆ อันเกิดแต่อาคารที่อยู่ใกล้เคียง หรือบุคคลภายนอกเนื่องจากการกระทำใดๆ ในงานนี้
 6. ผู้รับจ้างเป็นผู้รับผิดชอบในการทำรั้วป้องกันอันตราย การจุดไฟไหม้ และการเผ่าดูแลสถานที่ทำงานทุกสิ่งทุกอย่าง และไปกรณีจำเป็นต้องจ้างตำรวจที่ปรึกษาผู้รับจ้างมีหน้าที่ที่จะจัดจ้าง และจ่ายเงินค่าจ้างทั้งสิ้น
 7. ในกรณีที่ก่อสร้างให้ทำงานติดต่อกันเป็นช่วงๆ ขาดหายไปบ้าง หรือทำการก่อสร้างเป็นช่วงๆ นอกจากกรณีจำเป็น และได้รับอนุมัติจากผู้ควบคุมงานเป็นลายลักษณ์อักษร
 8. ผู้รับจ้างต้องให้ทางราชการเข้าไปดูโดยสะดวกตั้งแต่เริ่มก่อสร้าง จนกระทั่งงานเสร็จสมบูรณ์ และผู้รับจ้างจะต้องทำและติดตั้งป้ายจราจร เครื่องหมายไม้กั้นและสิ่งประกอบอื่นๆ ตามแบบของกรมการขนส่งทางบก เพื่อความปลอดภัยแก่การจราจรตั้งแต่เริ่มทำงานจนกระทั่งงานเสร็จสมบูรณ์
 9. ในขณะก่อสร้าง ถ้าเกิดความเสียหายกับยานพาหนะ บุคคลที่ใช้เส้นทาง รถป่วงมา, ตายคน, ทรัพย์สิน, และอื่นๆ ใดก็ตาม ทางผู้รับจ้างต้องรับผิดชอบเองทั้งสิ้น
- หมายเหตุ - กรณีที่ดำเนินการก่อสร้าง ผู้รับจ้างจะต้องแจ้งหัวหน้าโครงการโดยผ่านช่างผู้ควบคุมงานทราบก่อน

| | |
|---------------------------|---------------------------------|
| ▶ แบบ อ.บ.ต. ทำม่วง | |
| กรมเกษตรศาสตร์และปศุสัตว์ | |
| นายแพทย์ | |
| สำรวจ/เขียน | |
| ออกแบบ | ผู้อำนวยการกองช่าง |
| | นายสมประสงค์ วงศ์ใจใส |
| | |
| | |
| เห็นชอบ | ปลัดกองการบริหารส่วนตำบล |
| | นายภัทรวิฑูรย์ ศานต์อาด |
| อนุมัติ | นายกองค์การบริหารส่วนตำบล |
| | (นายสุรเดช กัญญาโอษฐ์) |
| | นายกองค์การบริหารส่วนตำบลทำม่วง |
| วัน เดือน ปี | วันที่ |
| | แบบตชที่ |



แบบแปลน 1 : 20

2.40

โครงการก่อสร้างของกิจการบริหารส่วนตำบลต่างๆ

ชื่อบริษัท _____
 ผู้บริหาร _____
 ผู้ควบคุมงาน _____
 งบประมาณ _____ บาท (_____)
 วันที่ _____
 วัตถุประสงค์ _____
 วัตถุประสงค์ที่ 1. เพื่อ _____
 วัตถุประสงค์ที่ 2. เพื่อ _____
 วัตถุประสงค์ที่ 3. เพื่อ _____
 วัตถุประสงค์ที่ 4. เพื่อ _____
 วัตถุประสงค์ที่ 5. เพื่อ _____
 วัตถุประสงค์ที่ 6. เพื่อ _____
 วัตถุประสงค์ที่ 7. เพื่อ _____
 วัตถุประสงค์ที่ 8. เพื่อ _____
 วัตถุประสงค์ที่ 9. เพื่อ _____
 วัตถุประสงค์ที่ 10. เพื่อ _____

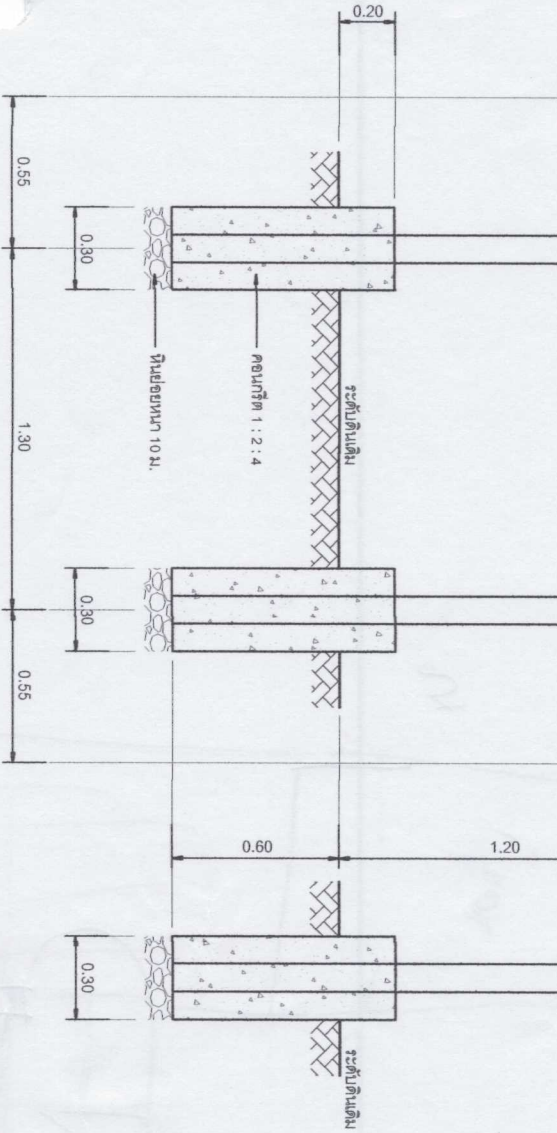

รูปด้านหน้า 1 : 20

รูปด้านข้าง 1 : 20

เหล็ก ๓" x 1" เชื่อมติดแบบเหล็ก

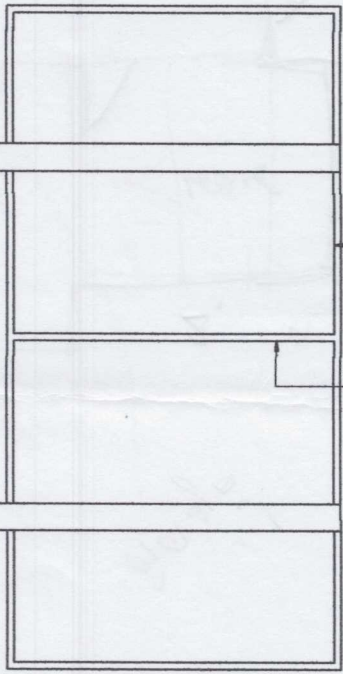

รูปด้านหลัง 1 : 20

รายละเอียดประกอบแบบ

1. เสา , พื้นป้ายทาสีน้ำมัน (สีเขียว) ทั้ง 2 ด้าน
2. ตัวหนังสือติดกบอร์สีขาว
3. ขนาดตัวหนังสือที่กำหนดตามความเหมาะสมเพื่อความเด่นชัดที่กำหนด
4. แผนแปลนขนาด กว้าง 1.20 ม. ยาว 2.40 ม.

หมายเหตุ

- จุดก่อสร้างกำหนดตามความเหมาะสมในสถานที่สามารถมองเห็นได้ชัดเจน
- กอบหมายเสร็จให้ทำสีกันสนิมก่อน 2 ครั้ง



แบบ อ.ป.ต. ว่าง

รายละเอียดเพิ่มเติมโครงการ

นายกเทศ

สำรวจ/เขียนแบบ

ออกแบบ ผู้ดำเนินการก่อสร้าง

นายสมประสงค์ วงศ์เงิน

เห็นชอบ ปลัดองค์การบริหารส่วนตำบล

นายพัทธวาท สอาดอาด

อนุมัติ นายกองค์การบริหารส่วนตำบล

(ผู้ตรวจ การงานท้องถิ่น)
นายกองค์การบริหารส่วนตำบลต่างๆ

วัน เดือน ปี

แบบเลขที่

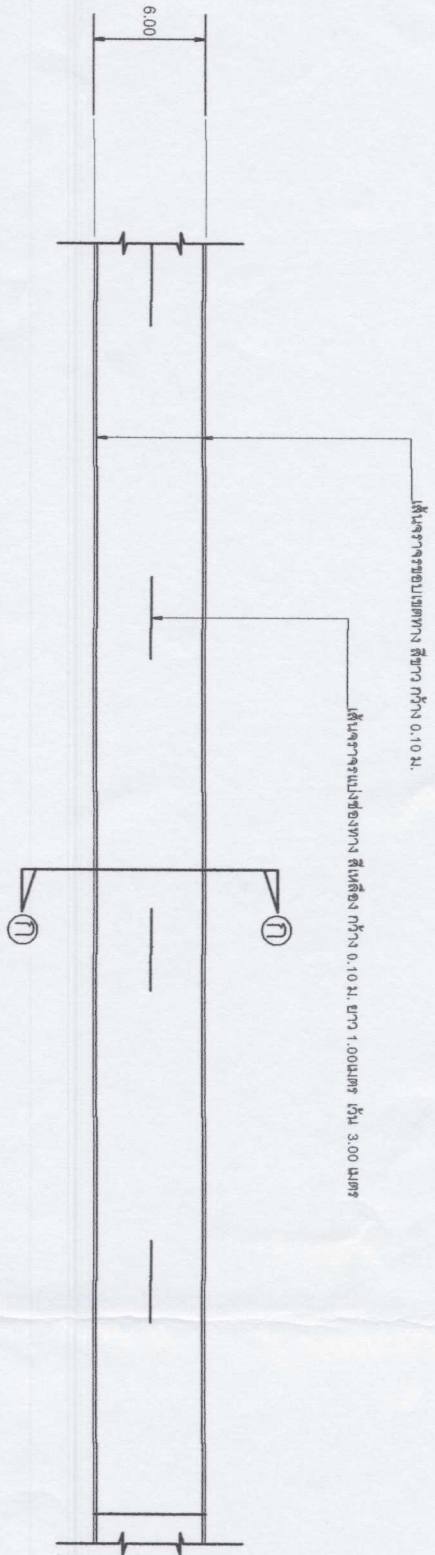

แสดงแปลนท่อพีอีทีคอกอนกรีต 1 : 200



๑. แบบแปลน อ.บ.ต. ทางฝัง

๒. กรมแผนที่รังสิตคอนกรีต

นายเขต

ออกแบบ ผู้ออกแบบการก่อสร้าง

นายสมประสงค์ คงใจดี

เห็นชอบ ปลัดองค์การบริหารส่วนตำบล

นายกัทรุทรา ดยธาดา

อนุมัติ นายกองค์การบริหารส่วนตำบล

(นายเขต คงใจดี)

นายกองค์การบริหารส่วนตำบลบางม่วง

วัน เดือน ปี

หน้า

แบบเลขที่

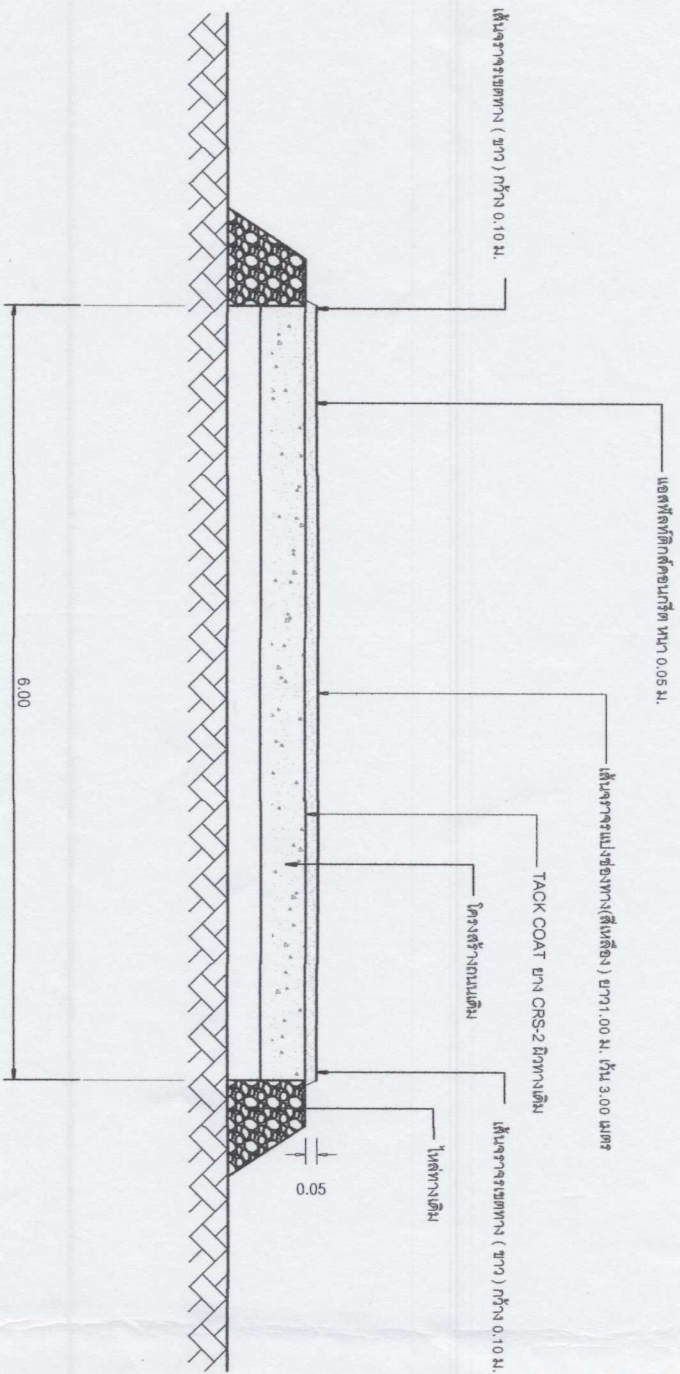

แสดงรูปตัดแนว (A) - (A) 1 : 25



- ๑) แบบ อ.บ.ค. ทางวง
- ๒) รูปตัดปรับปรุงถนนแอสฟัลท์ติดต่อกัน

นายเขต

สำรวจ/เขียนแบบ

ออกแบบ ผู้ออกแบบโครงการ

นายสมประสงค์ วงศ์กิจน

เห็นชอบ ป.ลัด อ.บ.ค.

นายพัทธวิทย์ ศาสตรา

อนุมัติ นายกองดีการจราจรส่วนกลาง

(นายกองดี การจราจรส่วนกลาง)

วัน เดือน ปี

แบบเลขที่